



**PIRACICABA**  
Prefeitura do Município

# **Lei de Diretrizes Orçamentárias**

***PL nº 135/2023 (LDO 2024)***

# PL 135/2023 (LDO 2024)

Fundamento Legal

Introdução a LDO

Compatibilidade com o PPA

Parâmetros Econômicos

Receitas e Despesas

Considerações Finais

# Fundamento Legal

## Constituição Federal

*“Art. 165 – Leis de iniciativa do Poder Executivo estabelecerão: II – as diretrizes orçamentárias”*

## Lei de Responsabilidade Fiscal

*“Art. 48 (...)*

*Parágrafo Único – A transparência será assegurada também mediante incentivo à participação popular e realização de audiências públicas, durante os processos de elaboração e de discussão dos planos, lei de diretrizes orçamentárias e orçamentos.”*

## Lei Orgânica do Município

*“Art. 147 - Os projetos de lei relativos ao Plano Plurianual, de Diretrizes Orçamentárias, Orçamento Anual e os Créditos Adicionais serão apreciados pela Comissão de Legislação, Justiça e Redação e pela Comissão Permanente de Finanças e Orçamento (...)”*

# Introdução a LDO

A Lei de Diretrizes Orçamentárias – LDO é um planejamento de curto prazo que estabelece as prioridades e metas do Orçamento Geral do Município para o exercício seguinte e diretrizes para elaboração da Lei Orçamentária Anual – LOA.

# Estrutura do Orçamento Geral do Município

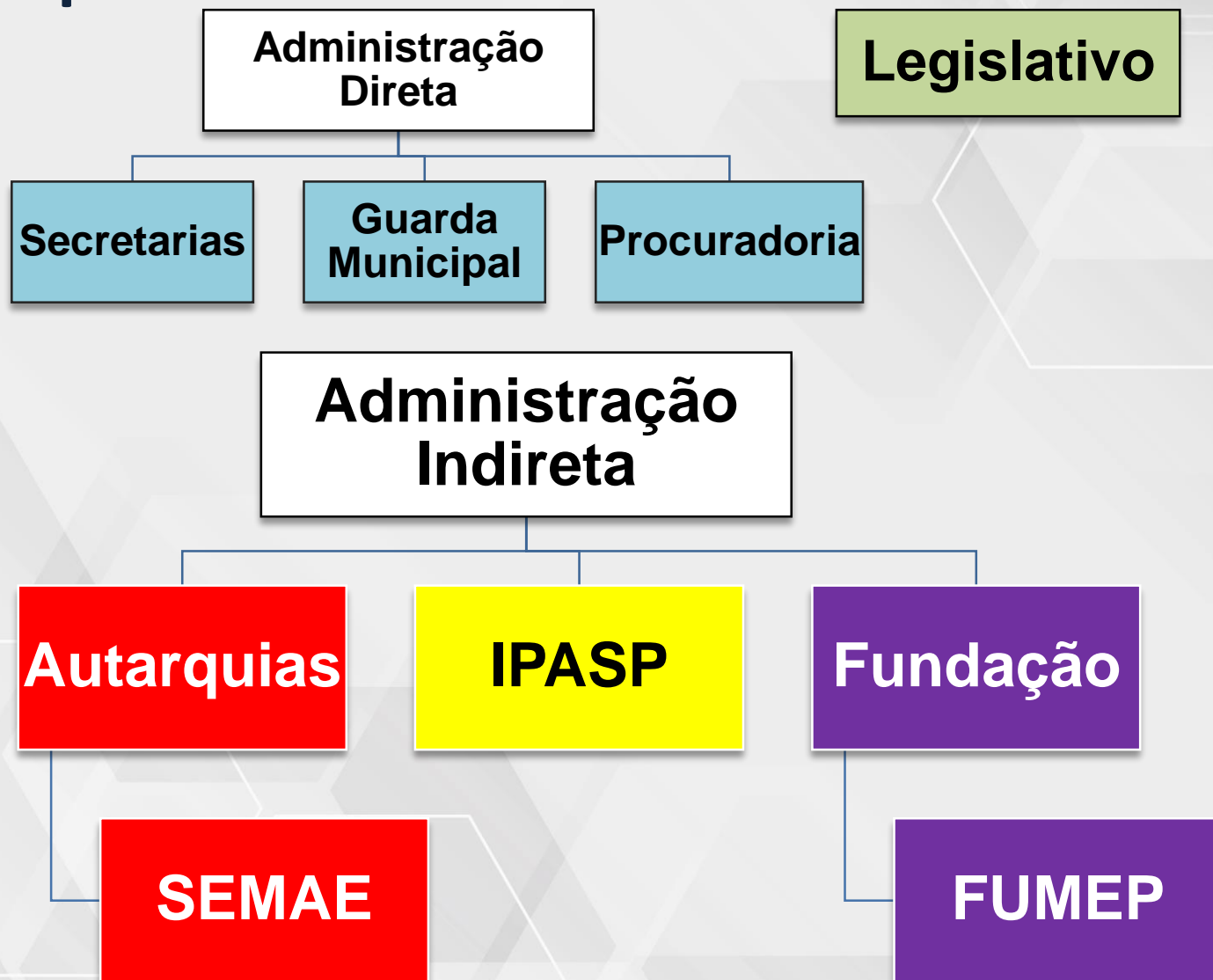

# Compatibilidade com o PPA

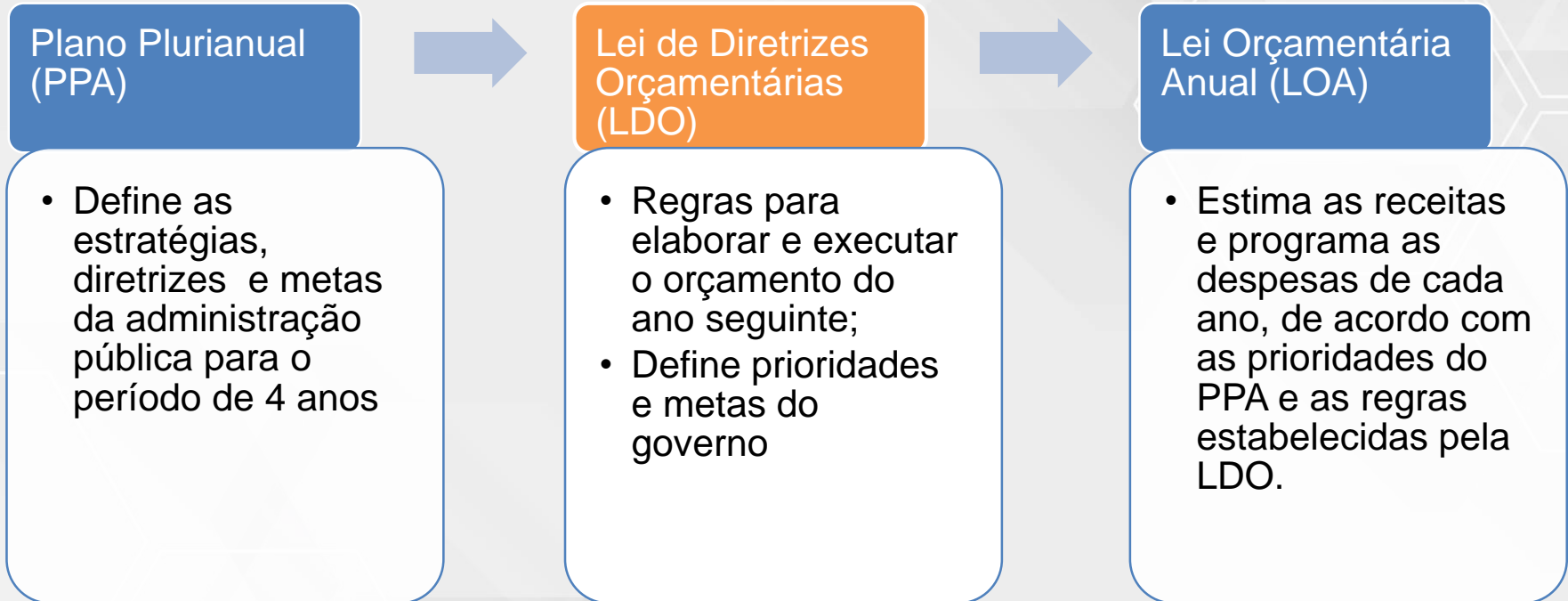

**Todas as Ações da LDO possuem indicadores, metas físicas e financeiras e estão de forma compatível com o Plano Plurianual aprovado pela Lei nº 9.571/21 e suas alterações.**

# Compatibilidade

Os valores da LDO 2024 serão compatíveis com os valores do PPA 2022-2025 no ano de 2024 :

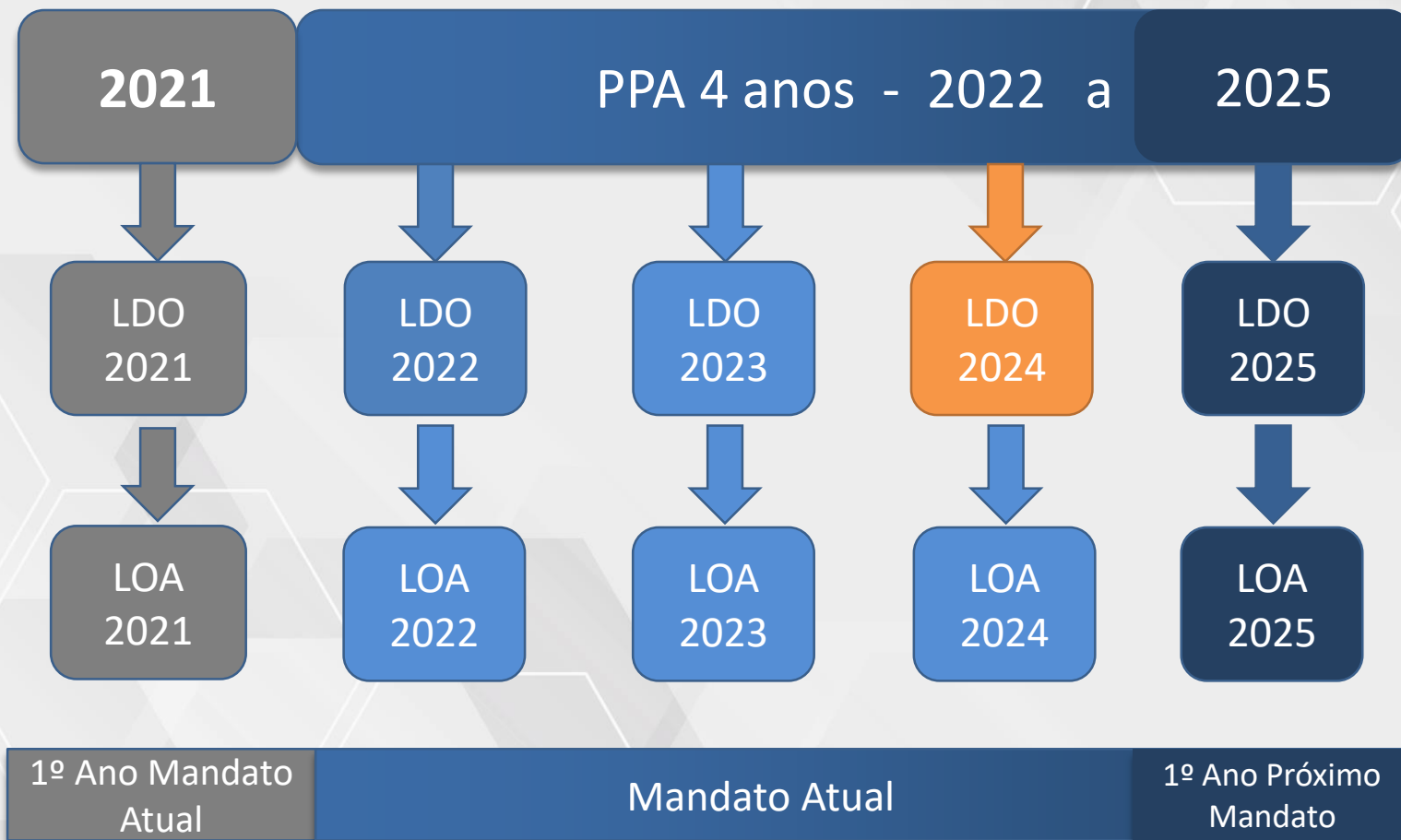

# Compatibilidade - Exemplo



**MUNICÍPIO DE PIRACICABA**  
Plano Plurianual: 2022 - 2025

ANEXO III - UNIDADES EXECUTORAS E AÇÕES VOLTADAS AO DESENVOLVIMENTO DO PROGRAMA GOVERNAMENTAL

INICIAL	ALTERAÇÃO	X	INCLUSÃO	EXCLUSÃO
<b>PERÍODO:</b> 2022 - 2025				
<b>ÓRGÃO:</b> PREFEITURA MUNICIPAL DE PIRACICABA				
<b>UNIDADE ORÇAMENTÁRIA:</b> 080100 - SECRETARIA MUNICIPAL DE OBRAS				
<b>UNIDADE EXECUTORA:</b> 08011 - SERVIÇOS URBANOS				
<b>FUNÇÃO:</b> 15 - Urbanismo				
<b>SUBFUNÇÃO:</b> 451 - Infra-Estrutura Urbana				
<b>PROGRAMA:</b> 0039 - Desenvolvimento Urbano				
<b>PROJETO:</b> 1 - PROJETO				
<b>AÇÃO:</b> 254 - Pavimentação de Vias Públicas				
<b>INDICADOR:</b> Pavimentação Realizada				
<b>UNIDADE MEDIDA:</b> Metro Quadrado				
<b>ACUMULATIVA:</b> Sim				
<b>PPA</b>				
<b>META POR EXERCÍCIO</b>				
	2022	2023	2024	2025
<b>FÍSICA</b>	20.000	4.000	6.000	8.000
<b>FINANCEIRA</b>				
<b>1 TESOURO</b>	R\$ 1.022.000,00	R\$ 800.000,00	R\$ 830.000,00	R\$ 4.333.000,00
	R\$ 1.022.000,00	R\$ 800.000,00	R\$ 830.000,00	R\$ 4.333.000,00
<b>TOTAL DAS METAS</b>				
<b>FÍSICA</b>	38.000			
<b>FINANCEIRA</b>			R\$ 6.985.000,00	



**MUNICÍPIO DE PIRACICABA**

Lei de Diretrizes Orçamentárias-2024

ANEXO V - UNIDADES EXECUTORAS E AÇÕES VOLTADAS AO DESENVOLVIMENTO DO PROGRAMA GOVERNAMENTAL

INICIAL	ALTERAÇÃO	X	INCLUSÃO	EXCLUSÃO
<b>PERÍODO:</b> 2024				
<b>ÓRGÃO:</b> PREFEITURA MUNICIPAL DE PIRACICABA				
<b>UNIDADE ORÇAMENTÁRIA:</b> 080100 - SECRETARIA MUNICIPAL DE OBRAS E ZELADORIA				
<b>UNIDADE EXECUTORA:</b> 08011 - SERVIÇOS URBANOS				
<b>FUNÇÃO:</b> 15 - Urbanismo				
<b>SUBFUNÇÃO:</b> 451 - Infra-Estrutura Urbana				
<b>PROGRAMA:</b> 0039 - Desenvolvimento Urbano				
<b>PROJETO:</b> 1 - PROJETO				
<b>AÇÃO:</b> 254 - Pavimentação de Vias Públicas				
<b>INDICADOR:</b> Pavimentação Realizada				
<b>UNIDADE MEDIDA:</b> Metro Quadrado				
<b>LDO</b>				
<b>META POR EXERCÍCIO</b>				
	2024			
<b>FÍSICA</b>	6.000			
<b>FINANCEIRA</b>				
<b>1 TESOURO</b>	R\$ 830.000,00			
	R\$ 830.000,00			



# Parâmetros e Índices Econômicos



**PIRACICABA**  
Prefeitura do Município

# Parâmetros

Valores do PPA 2022-2025 como base de cálculo

Inflação (IPCA)

Crescimento do PIB

Variação da Taxa SELIC

# Indicadores Econômicos - 2024

**Estimativa da  
Inflação Anual – IPCA  
(IBGE)**

**3,30%**

**Estimativa do  
Crescimento do PIB**

**1,70%**

**Taxa SELIC**

**8,00%**

# Receitas e Despesas 2024

# Receita e Despesa Total – 2024

**Receita  
Direta**

**2,221  
Bilhões**

**Despesa  
Direta**

**2,065  
Bilhões**

**Receita  
Indireta**

**454  
Milhões**

**Despesa  
Indireta**

**610  
Milhões**

**Orçamento Total**

**2,675 Bilhões**

# Receita e Despesa por Categoria – 2024

<b>Receitas</b>	<b>LDO 2024</b>
Rec. Correntes	2.814.795.000,00
Rec. Capital	11.783.000,00
Rec. Correntes - Intraorçamentária	54.250.000,00
Deduções Rec. Corrente*	-205.036.000,00
<b>Total - Receitas</b>	<b>2.675.792.000,00</b>

<b>Despesas</b>	<b>LDO 2024</b>
Desp. Correntes	2.442.009.000,00
Desp. Capital	197.347.000,00
Reserva - RPPS	30.655.000,00
Reserva - Contingência	5.781.000,00
<b>Total - Despesas</b>	<b>2.675.792.000,00</b>

# Receita e Despesa por Órgão - 2024

Órgãos	LDO 2024		
	Receita (a)	Despesa (b)	Diferença (a) - (b)
<b>Administração Direta</b>	<b>2.222.024.000,00</b>	<b>2.064.801.000,00</b>	<b>157.223.000,00</b>
Câmara Municipal	0,00	57.300.000,00	-57.300.000,00
Prefeitura Municipal	2.222.024.000,00	2.007.501.000,00	214.523.000,00
<b>Administração Indireta</b>	<b>453.768.000,00</b>	<b>610.991.000,00</b>	<b>-157.223.000,00</b>
Fundação Mun. de Ensino	28.606.000,00	28.606.000,00	0,00
Serviço Mun. de Água e Esgoto	339.612.000,00	320.310.000,00	19.302.000,00
Inst. Prev. Assist. Func. Munic.	85.550.000,00	262.075.000,00	-176.525.000,00
<b>Total - Município</b>	<b>2.675.792.000,00</b>	<b>2.675.792.000,00</b>	<b>0,00</b>

# Principais Receitas da Prefeitura - 2024

Principais Receitas Prefeitura	LDO 2024	
	R\$	%
ICMS	588.634.000,00	26,49%
ISSQN	310.102.000,00	13,96%
Fundeb	275.000.000,00	12,38%
IPTU	239.187.000,00	10,76%
IPVA	121.979.000,00	05,49%
FPM	115.849.000,00	05,21%
ITBI	61.596.000,00	02,77%
IR	78.779.000,00	03,55%
Taxas	88.505.000,00	03,98%
Outras Receitas	342.393.000,00	15,41%
<b>Total - Prefeitura</b>	<b>2.222.024.000,00</b>	<b>100,00%</b>



## Despesa da Prefeitura por Secretaria - 2024

Unidade Gestora	Valor	(%) do Total
GOVERNO	23.079.000,00	1,15%
PROC. GERAL	49.542.000,00	2,47%
SEMUHGET	13.230.000,00	0,66%
ADMINISTRAÇÃO	54.409.000,00	2,71%
FINANÇAS	114.827.000,00	5,72%
EDUCAÇÃO	563.323.000,00	28,06%
OBRAS e ZELADORIA	140.827.000,00	7,02%
ASSISTÊNCIA SOCIAL	63.718.000,00	3,17%
AGRICULTURA	20.337.000,00	1,01%
MEIO AMBIENTE	167.757.000,00	8,36%

## Despesa da Prefeitura por Secretaria - 2024

Unidade Gestora	Valor	(%) do Total
AÇÃO CULTURAL	27.431.000,00	1,37%
SAÚDE	586.688.000,00	29,22%
TRANSP. INTERNOS	15.360.000,00	0,77%
GUARDA MUNICIPAL	61.897.000,00	3,08%
TRÂNSITO	73.736.000,00	3,67%
ESPORTE E LAZER	19.842.000,00	0,99%
DESENVOLVIMENTO ECON. TRAB. TURISMO	10.998.000,00	0,55%
CORREGEDORIA	500.000,00	0,02%
<b>Total Geral</b>	<b>2.007.501.000,00</b>	<b>100,00%</b>

## Despesa das Indiretas e Câmara - 2024

Unidade Gestora	Valor	(%) do Total
CÂMARA	57.300.000,00	0,93%
FUMEP	28.606.000,00	4,64%
SEMAE	320.310.000,00	51,94%
IPASP	262.075.000,00	42,49%
<b>Total Geral</b>	<b>668.291.000,00</b>	<b>100,00%</b>

## Recursos para Saúde - 2024

Recursos	Valor	(%) do Total
RECURSOS MUNICIPAIS	422.288.000,00	71,97%
RECURSOS ESTADUAIS	4.718.000,00	0,71%
RECURSOS FEDERAIS	158.410.000,00	27,00%
OUTROS	1.272.000,00	0,22%
<b>TOTAL</b>	<b>586.688.000,00</b>	<b>100%</b>

## Recursos para Educação - 2024

Recursos	Valor	(%) do Total
RECURSOS MUNICIPAIS	227.783.000,00	40,43%
RECURSOS ESTADUAIS	292.200.000,00	51,87%
RECURSOS FEDERAIS	43.340.000,00	7,69%
OUTROS	-	-
<b>TOTAL</b>	<b>563.323.000,00</b>	<b>100,00%</b>

# Cobertura Financeira prevista do Déficit do Regime de Previdência Municipal

Unidade Gestora	LDO 2024 - IPASP		
	Receita (a)	Despesa (b)	Diferença (a) - (b)
Fundo de Repasse	47.950.000,00	224.475.000,00	- 176.575.000,00
Fundo de Reserva	37.600.000,00	37.600.000,00	0
<b>Total - IPASP</b>	<b>85.550.000,00</b>	<b>262.075.000,00</b>	<b>- 176.575.000,00</b>

**2024**

**-176,6  
Milhões**

Diferença referentes aos aportes do SEMAE, Câmara e Prefeitura.

# Considerações Finais

A LDO 2024 apresentou as estimativas contidas no PPA, com parâmetros de 03/08/2022 projetados para 2024. Neste PL o Poder Executivo não propôs alterações devido à volatilidade do Boletim Focus e as incertezas sobre a reforma tributária no momento da elaboração da LDO. Todos os ajustes necessários serão propostos com a entrega da LOA/2024 e será necessário a revisão do Plano Plurianual.

Cenário de desaceleração da inflação

Melhoria nas previsões do PIB para 2024

Valores previstos para 2023	Elaboração LOA 2023 (03/08/22)	Elaboração LDO 2024 (30/05/23)	Cenário atual (11/08/23)	
<b>Inflação (IPCA)</b>	3,30%	4,13%	3,86%	↑
<b>Crescimento do PIB</b>	1,70%	1,29%	2,29%	↑

\*Fonte: Sistemas de Expectativas de Mercado (Banco Central do Brasil)

## **Mais informações**

**<http://www.piracicaba.sp.gov.br>**

**<http://www.financas.piracicaba.sp.gov.br>**

**<http://www.transparencia.piracicaba.sp.gov.br>**



# Comparativo de Limites – art. 43

Incisos de Limites Orçamentários do Art. 43º § 1º da Lei 4.320/64.	Limites Orçamentários <u>LDO 2023</u>
Inciso III Remanejamentos	O limite é 10% das receitas previstas no exercício vigente.
Inciso I Superávit + Inciso II Excesso de arrecadação + Inciso IV Operações de crédito	O limite é 10% das receitas previstas no exercício vigente.

Incisos de Limites Orçamentários do Art. 43º § 1º da Lei 4.320/64.	Limites Orçamentários <u>LDO 2024</u>
Inciso I Superávit	O limite é o <b>valor do próprio</b> apurado no exercício anterior.
Inciso III Remanejamentos	O limite é 10% das receitas previstas no exercício vigente.
Inciso II Excesso de arrecadação + Inciso IV Operações de crédito	O limite é 10% das receitas previstas no exercício vigente.

# Comparação Despesa 2023 x 2024

ÓRGÃO	LOA 2023	LDO 2024	VAR. (%)
01 - CAMARA	54.300.000,00	57.300.000,00	5,52%
02 - GOVERNO	26.370.000,00	24.079.000,00	-12,02%
03 - PROCURADORIA	46.930.000,00	49.542.000,00	5,57%
04 - SEMUHGET	12.580.000,00	13.230.000,00	5,17%
05 - SEMAD	47.743.000,00	54.409.000,00	13,96%
06 - SEMFI	118.492.000,00	114.827.000,00	-3,09%
07 - EDUCACAO	537.843.000,00	563.323.000,00	4,74%
08 - SEMOB	159.833.000,00	139.827.000,00	-11,97%
09 - ASSISTENCIA SOCIAL	60.087.000,00	63.718.000,00	6,04%
10 - SEMAE	18.778.000,00	20.337.000,00	8,30%
11 - SEDEMA	162.774.000,00	167.757.000,00	3,06%
12 - SEMAC	25.665.000,00	27.431.000,00	6,88%
14 - SAUDE	562.336.000,00	586.688.000,00	4,33%
15 - SEMUTRI	14.555.000,00	15.360.000,00	5,53%
16 - GUARDA CIVIL	51.173.000,00	61.897.000,00	20,96%
17 - SEMUTTRAN	71.962.000,00	73.736.000,00	2,47%
19 - SELAM	17.387.000,00	19.842.000,00	14,12%
20 - SEMDETTUR	9.540.000,00	10.998.000,00	15,28%
21 - CGM	500.000,00	500.000,00	0,00%
31 - FUMEP	25.025.000,00	28.606.000,00	14,31%
32 - SEMAE	357.877.000,00	320.310.000,00	-10,50%
34 - IPASP	243.100.000,00	262.075.000,00	7,81%
<b>TOTAL DAS DESPESAS</b>	<b>2.624.850.000,00</b>	<b>2.675.792.000,00</b>	<b>1,94%</b>



**PIRACICABA**  
Prefeitura do Município