



PREFEITURA DO MUNICÍPIO DE PIRACICABA

---

# AUDIÊNCIA PÚBLICA

## LEI ORÇAMENTÁRIA

## ANUAL

LOA 2010

# ORÇAMENTO DA FAMÍLIA

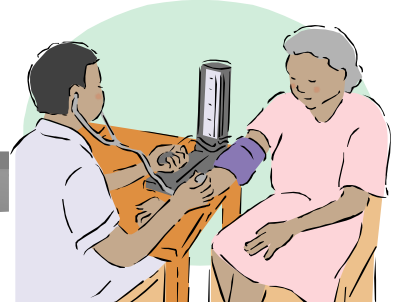
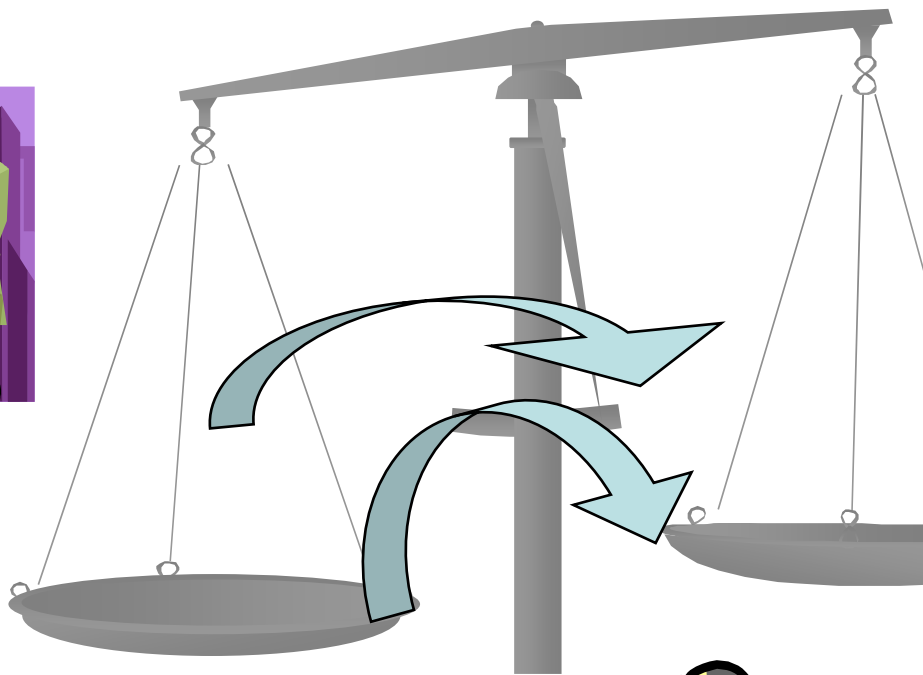

*Receitas*

*Despesas*

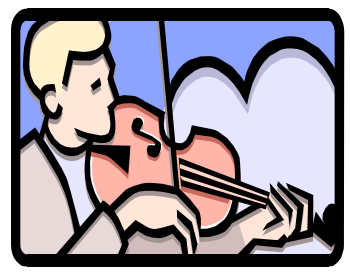
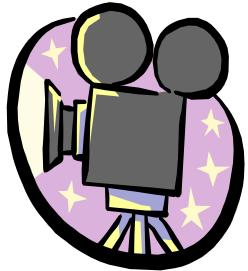

## **ORÇAMENTO DA FAMÍLIA**

<b>RECEITAS</b>
<b>SALÁRIOS</b>
<b>ALUGUÉIS</b>
<b>RENDAS</b>
<b>EMPRÉSTIMOS</b>

<b>DESPESAS</b>
<b>ALUGUEL</b>
<b>ESCOLAS / EDUCAÇÃO</b>
<b>ALIMENTAÇÃO</b>
<b>ÁGUA/LUZ/TELEFONE</b>
<b>TRANSPORTE/CARRO</b>
<b>REMÉDIOS / SAÚDE</b>
<b>IMPOSTOS</b>
<b>LAZER</b>
<b>OUTROS</b>

**SUPERÁVIT / DÉFICIT: POUPANÇA**  
**INVESTIMENTO**  
**DÍVIDA**



# PREFEITURA DO MUNICÍPIO DE PIRACICABA

---

## FUNDAMENTO LEGAL

### ➤ Constituição Federal

Art. 165 –

Leis de iniciativa do Poder Executivo estabelecerão:

III – os orçamentos anuais.



# PREFEITURA DO MUNICÍPIO DE PIRACICABA

---

## FUNDAMENTO LEGAL

### ➤ Lei de Responsabilidade Fiscal (LRF)

Art. 5º –

O projeto de lei orçamentária anual será elaborado de forma compatível com o plano plurianual e com a lei de diretrizes orçamentárias ...



# PREFEITURA DO MUNICÍPIO DE PIRACICABA

---

## FUNDAMENTO LEGAL

### ➤ Lei de Responsabilidade Fiscal (LRF)

Art. 48 –

... Será dada ampla divulgação, inclusive em meios eletrônicos de acesso público: os planos, orçamentos e leis de diretrizes orçamentárias ...



# PREFEITURA DO MUNICÍPIO DE PIRACICABA

---

## FUNDAMENTO LEGAL

### ➤ Lei de Responsabilidade Fiscal (LRF)

Art. 48 –

Parágrafo único ... durante os processos de elaboração da lei orçamentária será mediante ao incentivo à participação popular e realização de audiências públicas ...



# PREFEITURA DO MUNICÍPIO DE PIRACICABA

---

## FUNDAMENTO LEGAL

### ➤ Lei Orgânica do Município

Art. 147 –

... O projeto de lei relativo a Lei Orçamentária Anual será apreciado pela Comissão Permanente de Finanças e Orçamento ...





# PREFEITURA DO MUNICÍPIO DE PIRACICABA

---

## DEFINIÇÃO

### ➤ Lei Orçamentária Anual ( LOA )

Constitui planejamento de curto prazo e tem como fundamento à previsão das receitas e a fixação das despesas, para os orçamentos fiscal, da seguridade social e de investimento das empresas, de forma compatível com a LDO.



# PREFEITURA DO MUNICÍPIO DE PIRACICABA

---

## ESTRUTURA

### ➤ Lei Orçamentária Anual ( LOA )

Projeto de Lei

Exposição e Justificativa

Demonstrativos Legais (Lei 4.320/64 e LRF)

Anexos (receitas e despesas)



# PREFEITURA DO MUNICÍPIO DE PIRACICABA

---

## RELEVÂNCIA

### ➤ LOA e LRF

A Lei de Responsabilidade Fiscal veio integrar de fato, o PPA à LDO e à LOA, uma vez que nos art. 5º e 16, cita referidos instrumentos, de forma integrada, como componentes do sistema de planejamento público no nosso país.



# PREFEITURA DO MUNICÍPIO DE PIRACICABA

---

## A INTEGRAÇÃO PPA / LDO / LOA

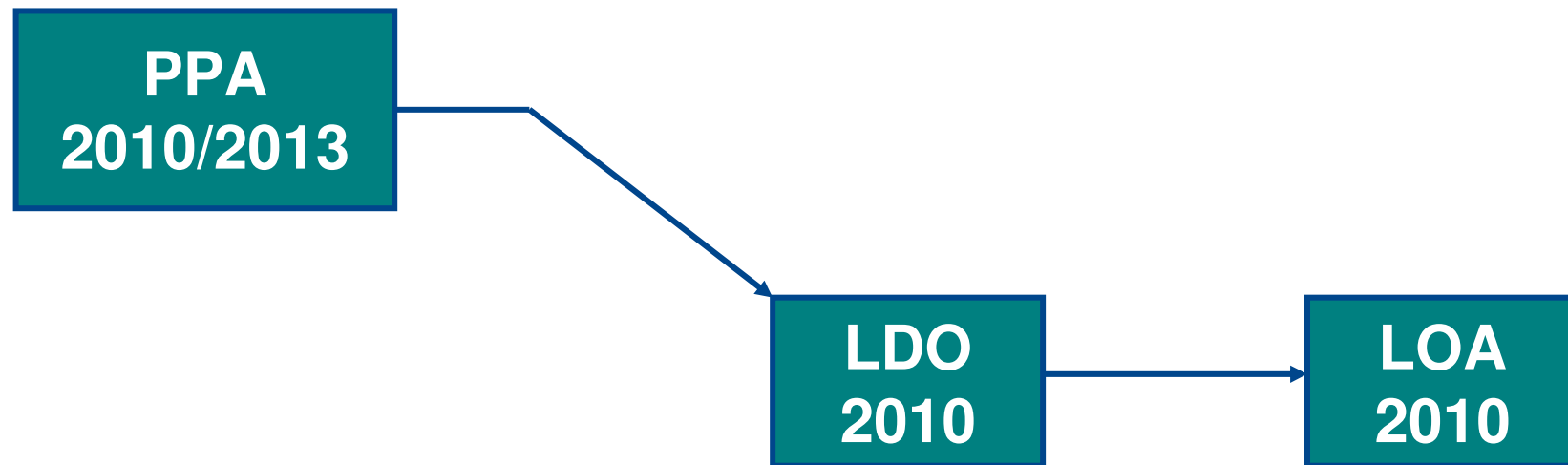



PREFEITURA DO MUNICÍPIO DE PIRACICABA

---

**DEMONSTRATIVOS**

**LEI ORÇAMENTÁRIA ANUAL**

( LOA 2010 )



PREFEITURA DO MUNICÍPIO DE PIRACICABA

---

# QUADRO 1

ORÇAMENTO POR  
PODERES / ÓRGÃOS

ÓRGÃOS	VALORES EM R\$	
	RECEITAS	DESPESAS
<b>ADMINISTRAÇÃO DIRETA</b>	<b>602.462.468,00</b>	<b>581.222.452,00</b>
<b>CÂMARA DE VEREADORES</b>	<b>0,00</b>	<b>19.775.000,00</b>
<b>PREFEITURA DO MUNICÍPIO DE PIRACICABA</b>	<b>602.462.468,00</b>	<b>561.447.452,00</b>
<b>ADMINISTRAÇÃO INDIRETA</b>	<b>153.697.710,00</b>	<b>174.937.726,00</b>
<b>FUNDAÇÃO MUN. DE ENSINO</b>	<b>23.562.000,00</b>	<b>23.562.000,00</b>
<b>SERVIÇO MUN. DE ÁGUA E ESGOTO</b>	<b>86.538.330,00</b>	<b>84.602.130,00</b>
<b>EMPRESA MUN. DESENV. HABITACIONAL</b>	<b>16.600.000,00</b>	<b>22.600.000,00</b>
<b>INST. PREV. ASSIST. FUNC. MUNICIPAIS</b>	<b>26.987.380,00</b>	<b>42.973.596,00</b>
<b>INST. DE PESQUISAS E PLANEJ.</b>	<b>10.000,00</b>	<b>1.200.000,00</b>
<b>TOTAL DO MUNICÍPIO</b>	<b>756.160.178,00</b>	<b>756.160.178,00</b>



PREFEITURA DO MUNICÍPIO DE PIRACICABA

---

## QUADRO 2

DESPESAS POR ORGÃO DA  
ADMINISTRAÇÃO DIRETA



<b>ÓRGÃOS</b>	<b>VALORES EM R\$</b>	<b>VALORES EM %</b>
<b>SECRETARIA MUN. DE SAUDE</b>	<b>176.740.000,00</b>	<b>30,41</b>
<b>SECRETARIA MUN. DE EDUCACAO</b>	<b>136.955.400,00</b>	<b>23,56</b>
<b>SECRETARIA MUN. DE DEFESA DO MEIO AMBIENTE</b>	<b>40.206.500,00</b>	<b>6,92</b>
<b>SECRETARIA MUN. DE FINANÇAS</b>	<b>36.470.000,00</b>	<b>6,27</b>
<b>SECRETARIA MUN. DE OBRAS</b>	<b>31.180.000,00</b>	<b>5,36</b>
<b>CAMARA DE VEREADORES</b>	<b>19.775.000,00</b>	<b>3,40</b>
<b>GUARDA CIVIL</b>	<b>19.748.000,00</b>	<b>3,40</b>
<b>SECRETARIA MUN. DE DESENV. SOCIAL</b>	<b>18.474.563,00</b>	<b>3,18</b>
<b>SECRETARIA MUN. DE TRANSITO E TRANSPORTE</b>	<b>16.202.500,00</b>	<b>2,79</b>
<b>SECRETARIA MUN. DE ADMINISTRACAO</b>	<b>16.003.000,00</b>	<b>2,75</b>

<b>ÓRGÃOS</b>	<b>VALORES EM R\$</b>	<b>VALORES EM %</b>
<b>PROCURADORIA GERAL</b>	<b>15.098.000,00</b>	<b>2,60</b>
<b>SECRETARIA MUN. DE ESPORTES, LAZER E ATIV.</b>	<b>10.097.000,00</b>	<b>1,74</b>
<b>SECRETARIA MUN. DE AGRICULT. E ABASTECIMENTO</b>	<b>9.820.000,00</b>	<b>1,69</b>
<b>SECRETARIA MUN. DE AÇÃO CULTURAL</b>	<b>9.485.500,00</b>	<b>1,63</b>
<b>SECRETARIA MUN. DE TRANSPORTES INTERNOS</b>	<b>8.427.000,00</b>	<b>1,45</b>
<b>SECRETARIA MUN. DE DESENV. ECONOMICO</b>	<b>5.891.489,00</b>	<b>1,01</b>
<b>SECRETARIA MUN. DE GOVERNO</b>	<b>4.925.000,00</b>	<b>0,85</b>
<b>SECRETARIA MUN. DO TRABALHO E RENDA</b>	<b>2.960.500,00</b>	<b>0,51</b>
<b>SECRETARIA MUN. DE TURISMO</b>	<b>2.763.000,00</b>	<b>0,48</b>
<b>TOTAL DA ADMINISTRAÇÃO DIRETA</b>	<b>581.222.452,00</b>	<b>100,00</b>



PREFEITURA DO MUNICÍPIO DE PIRACICABA

---

## QUADRO 3

DESpesas POR ORGÃO DA  
ADMINISTRAÇÃO INDIRETA

<b>ÓRGÃOS</b>	<b>VALORES EM R\$</b>	<b>VALORES EM %</b>
<b>SERVICO MUN. DE AGUA E ESGOTO</b>	<b>84.602.130,00</b>	<b>48,36</b>
<b>INST. PREV. ASSIST. FUNC. MUN. PIRACICABA</b>	<b>42.973.596,00</b>	<b>24,57</b>
<b>FUNDACAO MUN. DE ENSINO</b>	<b>23.562.000,00</b>	<b>13,47</b>
<b>EMPRESA MUN. DE DESENV. HABITACIONAL</b>	<b>22.600.000,00</b>	<b>12,92</b>
<b>INST. DE PESQUISAS E PLANEJAMENTO</b>	<b>1.200.000,00</b>	<b>0,69</b>
<b>TOTAL DA ADMINISTRAÇÃO INDIRETA</b>	<b>174.937.726,00</b>	<b>100,00</b>



PREFEITURA DO MUNICÍPIO DE PIRACICABA

---

## QUADRO 4

# PREVISÃO DE ARRECADAÇÃO

RECEITAS	VALORES EM R\$
	LOA 2010
<b>RECEITAS CORRENTES</b>	<b>767.466.839,00</b>
<b>RECEITA TRIBUTÁRIA</b>	<b>162.017.000,00</b>
<i><b>IPTU</b></i>	<b>44.000.000,00</b>
<i><b>IRRF</b></i>	<b>15.000.000,00</b>
<i><b>ITBI</b></i>	<b>10.000.000,00</b>
<i><b>ISSQN</b></i>	<b>74.800.000,00</b>
<i><b>TAXAS</b></i>	<b>16.125.000,00</b>
<b>RECEITA DE CONTRIBUIÇÕES</b>	<b>8.775.760,00</b>
<b>RECEITA PATRIMONIAL</b>	<b>13.353.423,00</b>
<b>RECEITA DE SERVIÇOS</b>	<b>100.517.000,00</b>
<b>TRANSFERÊNCIAS CORRENTES</b>	<b>449.860.156,00</b>
<i><b>FPM</b></i>	<b>38.000.000,00</b>
<i><b>ITR</b></i>	<b>170.000,00</b>
<i><b>ICMS</b></i>	<b>203.000.000,00</b>
<i><b>IPVA</b></i>	<b>51.000.000,00</b>
<i><b>IPI</b></i>	<b>1.800.000,00</b>
<b>OUTRAS RECEITAS CORRENTES</b>	<b>32.943.500,00</b>

RECEITAS	VALORES EM R\$
	LOA 2010
<b>RECEITAS DE CAPITAL</b>	<b>30.235.819,00</b>
<b>OPERAÇÕES DE CRÉDITO</b>	<b>3.474.330,00</b>
<b>ALIENAÇÃO DE BENS</b>	<b>364.000,00</b>
<b>TRANSFERÊNCIAS DE CAPITAL</b>	<b>26.397.489,00</b>
<b>REC. CORRENTES - INTRA-ORÇAMENT.</b>	<b>17.551.520,00</b>
<b>DEDUÇÕES DA REC. CORRENTE</b>	<b>-59.094.000,00</b>
<b>TOTAL DO MUNICÍPIO</b>	<b>756.160.178,00</b>



PREFEITURA DO MUNICÍPIO DE PIRACICABA

---

## GRÁFICO 1

PREVISÃO DE ARRECADAÇÃO  
DAS PRINCIPAIS RECEITAS  
DO MUNICÍPIO (EM %)



# PREVISÃO DE ARRECADAÇÃO DO MUNICÍPIO (EM %)

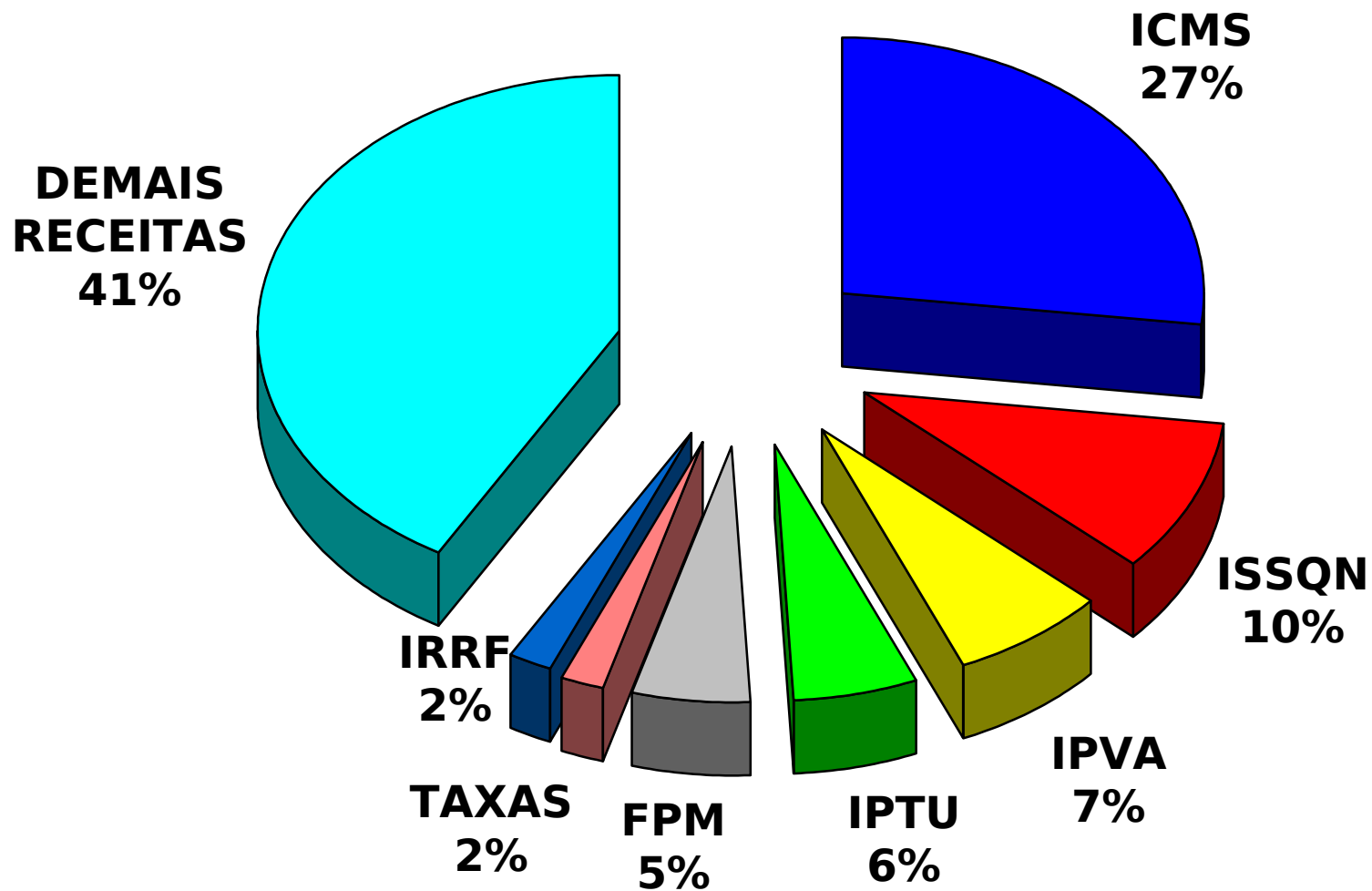



PREFEITURA DO MUNICÍPIO DE PIRACICABA

---

## QUADRO 5

**DESpesas por Categoria  
Econômica e Grupo de  
Natureza de Despesa**  
*(ADMINISTRAÇÃO DIRETA)*

DESPESAS	ADMINISTRAÇÃO DIRETA	
	VALORES EM R\$	VALORES EM %
<b>DESPESAS CORRENTES</b>	<b>493.223.419,00</b>	<b>84,86</b>
<b>PESSOAL E ENCARGOS SOCIAIS</b>	<b>227.726.016,00</b>	<b>39,18</b>
<b>JUROS E ENCARGOS DA DÍVIDA</b>	<b>2.000.000,00</b>	<b>0,34</b>
<b>OUTRAS DESPESAS CORRENTES</b>	<b>263.497.403,00</b>	<b>45,34</b>
<b>DESPESAS DE CAPITAL</b>	<b>86.532.217,00</b>	<b>14,89</b>
<b>INVESTIMENTOS</b>	<b>80.032.117,00</b>	<b>13,77</b>
<b>INVERSÕES FINANCEIRAS</b>	<b>100,00</b>	<b>0,00</b>
<b>AMORTIZAÇÃO DE DÍVIDA</b>	<b>6.500.000,00</b>	<b>1,12</b>
<b>RESERVA ORÇAMENTÁRIA DO RPPS</b>	<b>0,00</b>	<b>0,00</b>
<b>RESERVA ORÇAMENTÁRIA DO RPPS</b>	<b>0,00</b>	<b>0,00</b>
<b>RESERVA DE CONTINGÊNCIA</b>	<b>1.466.816,00</b>	<b>0,25</b>
<b>RESERVA DE CONTINGÊNCIA</b>	<b>1.466.816,00</b>	<b>0,25</b>
<b>TOTAL DA ADMINISTRAÇÃO DIRETA</b>	<b>581.222.452,00</b>	<b>100,00</b>



PREFEITURA DO MUNICÍPIO DE PIRACICABA

---

## QUADRO 6

**DESpesas por Categoria  
Econômica e Grupo de  
Natureza de Despesa**  
*(ADMINISTRAÇÃO INDIRETA)*

DESPESAS	ADMINISTRAÇÃO INDIRETA	
	VALORES EM R\$	VALORES EM %
<b>DESPESAS CORRENTES</b>	<b>131.410.426,00</b>	<b>75,12</b>
<b>PESSOAL E ENCARGOS SOCIAIS</b>	<b>41.707.364,00</b>	<b>23,84</b>
<b>JUROS E ENCARGOS DA DÍVIDA</b>	<b>0,00</b>	<b>0,00</b>
<b>OUTRAS DESPESAS CORRENTES</b>	<b>89.703.062,00</b>	<b>51,28</b>
<b>DESPESAS DE CAPITAL</b>	<b>39.673.000,00</b>	<b>22,68</b>
<b>INVESTIMENTOS</b>	<b>37.794.560,00</b>	<b>21,60</b>
<b>INVERSÕES FINANCEIRAS</b>	<b>290.000,00</b>	<b>0,17</b>
<b>AMORTIZAÇÃO DE DÍVIDA</b>	<b>1.588.440,00</b>	<b>0,91</b>
<b>RESERVA ORÇAMENTÁRIA DO RPPS</b>	<b>2.801.280,00</b>	<b>1,60</b>
<b>RESERVA ORÇAMENTÁRIA DO RPPS</b>	<b>2.801.280,00</b>	<b>1,60</b>
<b>RESERVA DE CONTINGÊNCIA</b>	<b>1.053.020,00</b>	<b>0,60</b>
<b>RESERVA DE CONTINGÊNCIA</b>	<b>1.053.020,00</b>	<b>0,60</b>
<b>TOTAL DA ADMINISTRAÇÃO INDIRETA</b>	<b>174.937.726,00</b>	<b>100,00</b>



PREFEITURA DO MUNICÍPIO DE PIRACICABA

---

## QUADRO 7

**DESPESAS POR CATEGORIA  
ECONÔMICA E GRUPO DE  
NATUREZA DE DESPESA  
(TOTAL DO MUNICÍPIO)**

DESPESAS	TOTAL DO MUNICÍPIO	
	VALORES EM R\$	VALORES EM %
<b>DESPESAS CORRENTES</b>	<b>624.633.845,00</b>	<b>82,61</b>
<b>PESSOAL E ENCARGOS SOCIAIS</b>	<b>269.433.380,00</b>	<b>35,63</b>
<b>JUROS E ENCARGOS DA DÍVIDA</b>	<b>2.000.000,00</b>	<b>0,26</b>
<b>OUTRAS DESPESAS CORRENTES</b>	<b>353.200.465,00</b>	<b>46,71</b>
<b>DESPESAS DE CAPITAL</b>	<b>126.205.217,00</b>	<b>16,69</b>
<b>INVESTIMENTOS</b>	<b>117.826.677,00</b>	<b>15,58</b>
<b>INVERSÕES FINANCEIRAS</b>	<b>290.100,00</b>	<b>0,04</b>
<b>AMORTIZAÇÃO DE DÍVIDA</b>	<b>8.088.440,00</b>	<b>1,07</b>
<b>RESERVA ORÇAMENTÁRIA DO RPPS</b>	<b>2.801.280,00</b>	<b>0,37</b>
<b>RESERVA ORÇAMENTÁRIA DO RPPS</b>	<b>2.801.280,00</b>	<b>0,37</b>
<b>RESERVA DE CONTINGÊNCIA</b>	<b>2.519.836,00</b>	<b>0,33</b>
<b>RESERVA DE CONTINGÊNCIA</b>	<b>2.519.836,00</b>	<b>0,33</b>
<b>TOTAL DO MUNICÍPIO</b>	<b>756.160.178,00</b>	<b>100,00</b>



PREFEITURA DO MUNICÍPIO DE PIRACICABA

---

## GRÁFICO 2

DESpesas POR GRUPO DE  
NATUREZA DO MUNICÍPIO  
(EM %)



## DESPESAS POR GRUPO DE NATUREZA DE DESPEZA (EM %)

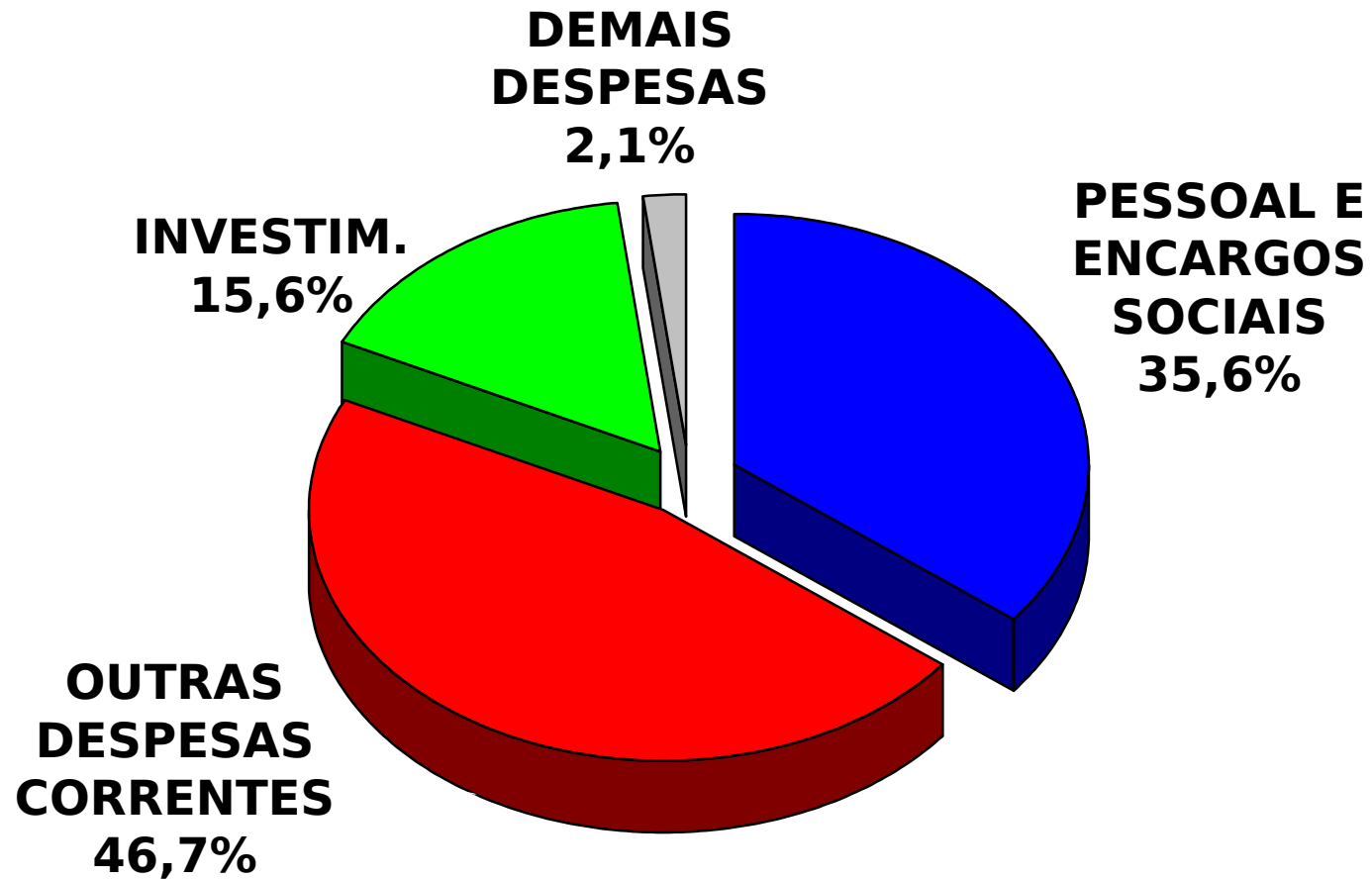



PREFEITURA DO MUNICÍPIO DE PIRACICABA

---

## QUADRO 8

QUANTIDADE DE AÇÕES  
GOVERNAMENTAIS

<b>ÓRGÃOS</b>	<b>QUANT. AÇÕES</b>	<b>EM (%)</b>
<b>SECRETARIA MUN. DE DESENV. SOCIAL</b>	<b>64</b>	<b>13,53</b>
<b>SECRETARIA MUN. DE EDUCACAO</b>	<b>51</b>	<b>10,78</b>
<b>SERVICO MUN. DE AGUA E ESGOTO</b>	<b>37</b>	<b>7,82</b>
<b>SECRETARIA MUN. DE ACAO CULTURAL</b>	<b>29</b>	<b>6,13</b>
<b>SECRETARIA MUN. DE SAUDE</b>	<b>27</b>	<b>5,71</b>
<b>SECRETARIA MUN. DE TRANSITO E TRANSPORTE</b>	<b>22</b>	<b>4,65</b>
<b>SECRETARIA MUN. DE TURISMO</b>	<b>21</b>	<b>4,44</b>
<b>SECRETARIA MUN. DE AGRICULT. E ABASTECIMENTO</b>	<b>20</b>	<b>4,23</b>
<b>SECRETARIA MUN. DE ESPORTES, LAZER E ATIV.</b>	<b>20</b>	<b>4,23</b>
<b>SECRETARIA MUN. DE ADMINISTRACAO</b>	<b>19</b>	<b>4,02</b>
<b>SECRETARIA MUN. DE OBRAS</b>	<b>18</b>	<b>3,81</b>
<b>FUNDACAO MUN. DE ENSINO</b>	<b>18</b>	<b>3,81</b>
<b>SECRETARIA MUN. DE DEFESA DO MEIO AMBIENTE</b>	<b>17</b>	<b>3,59</b>

<b>ÓRGÃOS</b>	<b>QUANT. AÇÕES</b>	<b>EM (%)</b>
<b>SECRETARIA MUN. DE GOVERNO</b>	<b>15</b>	<b>3,17</b>
<b>GUARDA CIVIL</b>	<b>14</b>	<b>2,96</b>
<b>SECRETARIA MUN. DE DESENV. ECONOMICO</b>	<b>13</b>	<b>2,75</b>
<b>PROCURADORIA GERAL</b>	<b>10</b>	<b>2,11</b>
<b>SECRETARIA MUN. DO TRABALHO E RENDA</b>	<b>10</b>	<b>2,11</b>
<b>CAMARA DE VEREADORES</b>	<b>9</b>	<b>1,90</b>
<b>SECRETARIA MUN. DE FINANÇAS</b>	<b>9</b>	<b>1,90</b>
<b>INST. PREV. ASSIST. FUNC. MUN. PIRACICABA</b>	<b>9</b>	<b>1,90</b>
<b>EMPRESA MUN. DE DESENV. HABITACIONAL</b>	<b>8</b>	<b>1,69</b>
<b>INST. DE PESQUISAS E PLANEJAMENTO</b>	<b>7</b>	<b>1,48</b>
<b>SECRETARIA MUN. DE TRANSPORTES INTERNOS</b>	<b>6</b>	<b>1,27</b>
<b>TOTAL DO MUNICÍPIO</b>	<b>473</b>	<b>100,00</b>



PREFEITURA DO MUNICÍPIO DE PIRACICABA

---

## QUADRO 9

# PRINCIPAIS INVESTIMENTOS

	<b>PROJETOS</b>	<b>VALORES EM R\$</b>
<b>1</b>	<b>CONSTRUCAO DE HOSPITAL</b>	<b>12.000.000,00</b>
<b>2</b>	<b>CONSTRUCAO E REFORMAS DE ESCOLAS</b>	<b>7.150.000,00</b>
<b>3</b>	<b>CONSTRUCAO DA PONTE SOBRE RIO PIRACICABA-MIRANTE</b>	<b>5.000.000,00</b>
<b>4</b>	<b>IMPLANTACAO DE SISTEMA VIARIO DO CANAL DO TORTO</b>	<b>4.500.000,00</b>
<b>5</b>	<b>IMPLANTACAO DO PARQUE TECNOLOGICO</b>	<b>3.833.489,00</b>
<b>6</b>	<b>RECUPERACAO E PRESERVACAO DO PARQUE ENGENHO CENTRAL</b>	<b>3.300.000,00</b>
<b>7</b>	<b>CONSTRUCAO DO VIADUTO DA AV. RIO CLARO</b>	<b>2.000.000,00</b>
<b>8</b>	<b>PAVIMENTACAO DE VIAS PUBLICAS</b>	<b>1.500.000,00</b>
<b>9</b>	<b>PROJETO E OBRAS DE ESTRUTURACAO DA REDE DE PROTECCAO SOCIAL</b>	<b>1.500.000,00</b>
<b>10</b>	<b>MELHORIA HABITACIONAL</b>	<b>1.275.000,00</b>

	<b>PROJETOS</b>	<b>VALORES EM R\$</b>
<b>11</b>	<b>DUPLICACAO DA AV. RIO DAS PEDRAS, DO MORUMBI ATÉ CECAP/ELDORADO</b>	<b>1.000.000,00</b>
<b>12</b>	<b>INTERLIGACAO E ALCAS DE ACESSO AV. LUCIANO GUIDOTTI</b>	<b>1.000.000,00</b>
<b>13</b>	<b>REMODELACAO VIARIA E IMPLANTACAO DE ROTATORIAS EM VIAS PÚBLICAS</b>	<b>1.000.000,00</b>
<b>14</b>	<b>IMPLANTACAO DE PARQUE AUTOMOTIVO</b>	<b>750.000,00</b>
<b>15</b>	<b>IMPLANTACAO DE UNIDADES DE SAUDE</b>	<b>750.000,00</b>
<b>16</b>	<b>CONSTRUCAO DE CAMPOS DE FUTEBOL DE AREIA/VARZEANO/CENTOS ESPORTIVOS</b>	<b>720.000,00</b>
<b>17</b>	<b>CONSTRUCAO DA PONTE DO CORREGO DO ENXOFRE</b>	<b>700.000,00</b>
<b>18</b>	<b>CONSTRUCAO DE GINASIO MULTIDISCIPLINAR</b>	<b>700.000,00</b>
<b>19</b>	<b>REMODELACAO VIARIA AV. LIMEIRA</b>	<b>700.000,00</b>
<b>20</b>	<b>REURBANIZACAO DE FAVELAS</b>	<b>600.000,00</b>

	<b>PROJETOS</b>	<b>VALORES EM R\$</b>
<b>21</b>	<b>AMPLIAR O CENTRO DE FISIOTERAPIA</b>	<b>600.000,00</b>
<b>22</b>	<b>IMPLANTACAO DE CENTROS DE LAZER</b>	<b>550.000,00</b>
<b>23</b>	<b>EXTENSAO DE ILUMINACAO PUBLICA</b>	<b>500.000,00</b>
<b>24</b>	<b>IMPLANTACAO DE PARQUES</b>	<b>500.000,00</b>
<b>25</b>	<b>REMODELACAO VIARIA PARA CONSTRUCAO DO VIADUTO DA AV. 1º AGOSTO</b>	<b>500.000,00</b>
<b>26</b>	<b>SINALIZACAO HORIZONTAL, VERTICAL E SEMAFORICA NAS VIAS PÚBLICAS</b>	<b>500.000,00</b>
<b>27</b>	<b>IMPLANTACAO DE CENTROS DE EDUCACAO DIGITAL</b>	<b>450.000,00</b>
<b>28</b>	<b>REFORMA DO PREDIO DA VIGILANCIA EPIDEMIOLOGICICA</b>	<b>450.000,00</b>
<b>29</b>	<b>IMPLANTACAO DE PRACAS</b>	<b>440.000,00</b>
<b>30</b>	<b>REVITALIZACAO DA AREA CENTRAL</b>	<b>400.000,00</b>



<b>PROJETOS</b>		<b>VALORES EM R\$</b>
<b>31</b>	<b>CONSTRUCAO DE CALCADAS EM VIAS PUBLICAS</b>	<b>300.000,00</b>
<b>32</b>	<b>IMPLANTACAO E REVITAL.DE PONTES RURAIS</b>	<b>300.000,00</b>
<b>33</b>	<b>IMPLANTACAO DA NOVA SEDE DO COT-CENTRAL DE ORTOPIEDIA</b>	<b>300.000,00</b>
<b>34</b>	<b>IMPLANTACAO DE ESTACOES DE CONEXAO</b>	<b>290.000,00</b>
<b>TOTAL DOS PROJETOS SELECIONADOS</b>		<b>56.058.489,00</b>



PREFEITURA DO MUNICÍPIO DE PIRACICABA

---

## QUADRO 10

COMPARAÇÃO ENTRE OS  
ORÇAMENTOS DE 2010 E  
2009

<b>ÓRGÃOS</b>	<b>LOA 2009</b>	<b>LOA 2010</b>	<b>VAR. EM %</b>
<b>CAMARA DE VEREADORES</b>	<b>16.794.000,00</b>	<b>19.775.000,00</b>	<b>17,75</b>
<b>SECRETARIA MUN. DE GOVERNO</b>	<b>4.485.200,00</b>	<b>4.925.000,00</b>	<b>9,81</b>
<b>PROCURADORIA GERAL</b>	<b>17.253.800,00</b>	<b>15.098.000,00</b>	<b>-12,49</b>
<b>SECRETARIA MUN. DE ADMINISTRACAO</b>	<b>14.093.300,00</b>	<b>16.003.000,00</b>	<b>13,55</b>
<b>SECRETARIA MUN. DE FINANÇAS</b>	<b>35.841.478,00</b>	<b>36.470.000,00</b>	<b>1,75</b>
<b>SECRETARIA MUN. DE EDUCACAO</b>	<b>124.596.300,00</b>	<b>136.955.400,00</b>	<b>9,92</b>
<b>SECRETARIA MUN. DE OBRAS</b>	<b>33.228.300,00</b>	<b>31.180.000,00</b>	<b>-6,16</b>
<b>SECRETARIA MUN. DE DESENV. SOCIAL</b>	<b>17.213.398,00</b>	<b>18.474.563,00</b>	<b>7,33</b>
<b>SECRETARIA MUN. DE AGRICULT. E ABASTECIMENTO</b>	<b>6.981.000,00</b>	<b>9.820.000,00</b>	<b>40,67</b>
<b>SECRETARIA MUN. DE DEFESA DO MEIO AMBIENTE</b>	<b>39.968.700,00</b>	<b>40.206.500,00</b>	<b>0,59</b>
<b>SECRETARIA MUN. DE AÇAO CULTURAL</b>	<b>6.900.200,00</b>	<b>9.485.500,00</b>	<b>37,47</b>
<b>SECRETARIA MUN. DE TURISMO</b>	<b>2.035.000,00</b>	<b>2.763.000,00</b>	<b>35,77</b>
<b>SECRETARIA MUN. DE SAUDE</b>	<b>144.635.000,00</b>	<b>176.740.000,00</b>	<b>22,20</b>

<b>ÓRGÃOS</b>	<b>LOA 2009</b>	<b>LOA 2010</b>	<b>VAR. EM %</b>
<b>SECRETARIA MUN. DE TRANSPORTES INTERNOS</b>	<b>9.234.000,00</b>	<b>8.427.000,00</b>	<b>-8,74</b>
<b>GUARDA CIVIL</b>	<b>16.722.200,00</b>	<b>19.748.000,00</b>	<b>18,09</b>
<b>SECRETARIA MUN. DE TRANSITO E TRANSPORTE</b>	<b>15.322.600,00</b>	<b>16.202.500,00</b>	<b>5,74</b>
<b>SECRETARIA MUN. DE DESENV. ECONOMICO</b>	<b>3.304.900,00</b>	<b>5.891.489,00</b>	<b>78,27</b>
<b>SECRETARIA MUN. DE ESPORTES, LAZER E ATIV.</b>	<b>9.292.000,00</b>	<b>10.097.000,00</b>	<b>8,66</b>
<b>SECRETARIA MUN. DO TRABALHO E RENDA</b>	<b>2.793.000,00</b>	<b>2.960.500,00</b>	<b>6,00</b>
<b>FUNDACAO MUN. DE ENSINO</b>	<b>19.788.000,00</b>	<b>23.562.000,00</b>	<b>19,07</b>
<b>SERVICO MUN. DE AGUA E ESGOTO</b>	<b>76.468.315,00</b>	<b>84.602.130,00</b>	<b>10,64</b>
<b>EMPRESA MUN. DE DESENV. HABITACIONAL</b>	<b>12.090.000,00</b>	<b>22.600.000,00</b>	<b>86,93</b>
<b>INST. PREV. ASSIST. FUNC. MUN. PIRACICABA</b>	<b>38.206.070,00</b>	<b>42.973.596,00</b>	<b>12,48</b>
<b>INST. DE PESQUISAS E PLANEJAMENTO</b>	<b>1.142.000,00</b>	<b>1.200.000,00</b>	<b>5,08</b>
<b>TOTAL DO MUNICÍPIO</b>	<b>668.388.761,00</b>	<b>756.160.178,00</b>	<b>13,13</b>



PREFEITURA DO MUNICÍPIO DE PIRACICABA

---

## QUADRO 11

DEMONSTRATIVO DA  
VINCULAÇÃO DOS  
RECURSOS DESTINADOS AO  
ENSINO E A SAÚDE

<b>EXIGÊNCIAS LEGAIS</b>	<b>%</b>	<b>EM R\$</b>
<b>ENSINO</b>		
<b>APLICAÇÃO MÍNIMA</b>	<b>25,00%</b>	<b>112.720.000,00</b>
<b>APLICAÇÃO - LOA 2010</b>	<b>25,31%</b>	<b>114.100.400,00</b>
<b>SAÚDE</b>		
<b>APLICAÇÃO MÍNIMA</b>	<b>15,00%</b>	<b>67.632.000,00</b>
<b>APLICAÇÃO - LOA 2010</b>	<b>22,66%</b>	<b>102.170.000,00</b>



PREFEITURA DO MUNICÍPIO DE PIRACICABA

---

## GRÁFICO 3

**EVOLUÇÃO DO ORÇAMENTO  
INICIAL DA SECRETARIA  
MUNICIPAL DE SAÚDE  
2004 A 2010**

## EVOLUÇÃO DO ORÇAMENTO INICIAL DA SECRETARIA MUNICIPAL DE SAÚDE

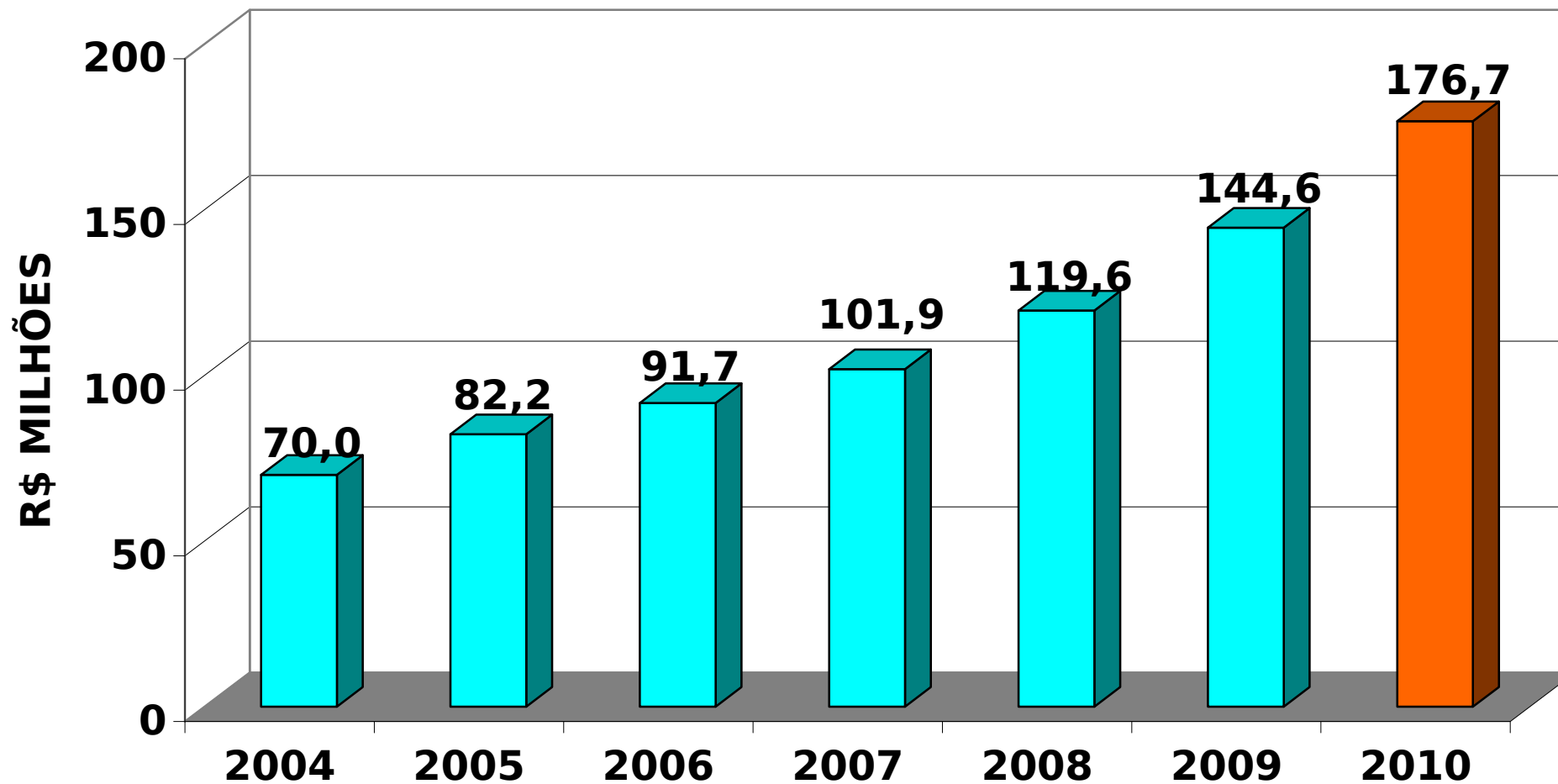





PREFEITURA DO MUNICÍPIO DE PIRACICABA

---

## QUADRO 12

**EVOLUÇÃO DO ORÇAMENTO  
INICIAL DAS SECRETARIAS  
SOCIAIS  
2005 A 2010**

<b>ANO</b>	<b>SELAM</b>	<b>SEMAC</b>	<b>SEMDES</b>	<b>SEMTRE</b>	<b>TOTAL</b>
<b>2005</b>	<b>3.616.850,00</b>	<b>2.693.201,00</b>	<b>9.913.598,00</b>		<b>16.223.649,00</b>
<b>2006</b>	<b>6.990.000,00</b>	<b>3.784.000,00</b>	<b>12.653.266,00</b>		<b>23.427.266,00</b>
<b>2007</b>	<b>8.138.943,00</b>	<b>4.811.000,00</b>	<b>13.895.030,00</b>		<b>26.844.973,00</b>
<b>2008</b>	<b>8.388.200,00</b>	<b>5.975.000,00</b>	<b>15.572.500,00</b>	<b>1.260.000,00</b>	<b>31.195.700,00</b>
<b>2009</b>	<b>9.292.000,00</b>	<b>6.900.200,00</b>	<b>17.213.398,00</b>	<b>2.793.000,00</b>	<b>36.198.598,00</b>
<b>2010</b>	<b>10.097.000,00</b>	<b>9.485.500,00</b>	<b>18.474.563,00</b>	<b>2.960.500,00</b>	<b>41.017.563,00</b>



PREFEITURA DO MUNICÍPIO DE PIRACICABA

---

## QUADRO 13

**DEMONSTRATIVO DA  
DESPEZA POR NATUREZA  
TODAS AS FONTES**

*(PREFEITURA)*

**TODAS AS FONTES**

NATUREZA DA DESPESA	LOA 2010		LOA 2009		VAR. 2010 X 2009	
	R\$	%	R\$	%	R\$	%
<b>1 - PESSOAL E ENCARGOS</b>	<b>216.810.992,00</b>	<b>38,62</b>	<b>188.497.500,00</b>	<b>37,41</b>	<b>28.313.492,00</b>	<b>15,02</b>
<b>2 - JUROS E ENCARGOS</b>	<b>2.000.000,00</b>	<b>0,36</b>	<b>880.000,00</b>	<b>0,17</b>	<b>1.120.000,00</b>	<b>127,27</b>
<b>3 - OUTRAS DESP. CORRENTES</b>	<b>258.315.043,00</b>	<b>46,01</b>	<b>231.647.826,00</b>	<b>45,97</b>	<b>26.667.217,00</b>	<b>11,51</b>
<b>4 - INVESTIMENTOS</b>	<b>76.821.317,00</b>	<b>13,68</b>	<b>74.374.950,00</b>	<b>14,76</b>	<b>2.446.367,00</b>	<b>3,29</b>
<b>AUXÍLIOS</b>	<b>349.700,00</b>	<b>0,06</b>	<b>330.000,00</b>	<b>0,07</b>	<b>19.700,00</b>	<b>5,97</b>
<b>OBRAS E INSTALAÇÕES</b>	<b>63.594.989,00</b>	<b>11,33</b>	<b>54.623.400,00</b>	<b>10,84</b>	<b>8.971.589,00</b>	<b>16,42</b>
<b>EQUIP. E MAT. PERMANENTE</b>	<b>10.676.628,00</b>	<b>1,90</b>	<b>11.120.350,00</b>	<b>2,21</b>	<b>-443.722,00</b>	<b>-3,99</b>
<b>AQUISIÇÃO DE IMÓVEIS</b>	<b>1.750.000,00</b>	<b>0,31</b>	<b>2.901.200,00</b>	<b>0,58</b>	<b>-1.151.200,00</b>	<b>-39,68</b>
<b>SENTENÇAS JUDICIAIS</b>	<b>450.000,00</b>	<b>0,08</b>	<b>5.400.000,00</b>	<b>1,07</b>	<b>-4.950.000,00</b>	<b>-91,67</b>
<b>5 - INVERSOES FINANCEIRAS</b>	<b>100,00</b>	<b>0,00</b>	<b>100,00</b>	<b>0,00</b>	<b>0,00</b>	<b>0,00</b>
<b>6 - AMORTIZACAO DA DIVIDA</b>	<b>6.500.000,00</b>	<b>1,16</b>	<b>7.500.000,00</b>	<b>1,49</b>	<b>-1.000.000,00</b>	<b>-13,33</b>
<b>9 - RESERVA DE CONTING.</b>	<b>1.000.000,00</b>	<b>0,18</b>	<b>1.000.000,00</b>	<b>0,20</b>	<b>0,00</b>	<b>0,00</b>
<b>TOTAL GERAL</b>	<b>561.447.452,00</b>	<b>100,00</b>	<b>503.900.376,00</b>	<b>100,00</b>	<b>57.547.076,00</b>	<b>11,42</b>



PREFEITURA DO MUNICÍPIO DE PIRACICABA

---

## QUADRO 14

DEMONSTRATIVO DA  
DESPEZA POR NATUREZA  
FONTE TESOURO

*(PREFEITURA)*

**FONTE TESOURO**

NATUREZA DA DESPESA	LOA 2010		LOA 2009		VAR. 2010 X 2009	
	R\$	%	R\$	%	R\$	%
<b>1 - PESSOAL E ENCARGOS</b>	<b>173.389.592,00</b>	<b>44,27</b>	<b>155.539.300,00</b>	<b>42,25</b>	<b>17.850.292,00</b>	<b>11,48</b>
<b>2 - JUROS E ENCARGOS</b>	<b>2.000.000,00</b>	<b>0,51</b>	<b>880.000,00</b>	<b>0,24</b>	<b>1.120.000,00</b>	<b>127,27</b>
<b>3 - OUTRAS DESP. CORRENTES</b>	<b>152.626.587,00</b>	<b>38,97</b>	<b>142.952.140,00</b>	<b>38,83</b>	<b>9.674.447,00</b>	<b>6,77</b>
<b>4 - INVESTIMENTOS</b>	<b>56.181.528,00</b>	<b>14,34</b>	<b>60.242.000,00</b>	<b>16,37</b>	<b>-4.060.472,00</b>	<b>-6,74</b>
<b>AUXÍLIOS</b>	<b>69.700,00</b>	<b>0,02</b>	<b>60.000,00</b>	<b>0,02</b>	<b>9.700,00</b>	<b>16,17</b>
<b>OBRAS E INSTALAÇÕES</b>	<b>47.149.600,00</b>	<b>12,04</b>	<b>43.171.300,00</b>	<b>11,73</b>	<b>3.978.300,00</b>	<b>9,22</b>
<b>EQUIP. E MAT. PERMANENTE</b>	<b>6.912.228,00</b>	<b>1,76</b>	<b>9.009.500,00</b>	<b>2,45</b>	<b>-2.097.272,00</b>	<b>-23,28</b>
<b>AQUISIÇÃO DE IMÓVEIS</b>	<b>1.600.000,00</b>	<b>0,41</b>	<b>2.601.200,00</b>	<b>0,71</b>	<b>-1.001.200,00</b>	<b>-38,49</b>
<b>SENTENÇAS JUDICIAIS</b>	<b>450.000,00</b>	<b>0,11</b>	<b>5.400.000,00</b>	<b>1,47</b>	<b>-4.950.000,00</b>	<b>-91,67</b>
<b>5 - INVERSOES FINANCEIRAS</b>	<b>100,00</b>	<b>0,00</b>	<b>100,00</b>	<b>0,00</b>	<b>0,00</b>	<b>0,00</b>
<b>6 - AMORTIZACAO DA DIVIDA</b>	<b>6.500.000,00</b>	<b>1,66</b>	<b>7.500.000,00</b>	<b>2,04</b>	<b>-1.000.000,00</b>	<b>-13,33</b>
<b>9 - RESERVA DE CONTING.</b>	<b>1.000.000,00</b>	<b>0,26</b>	<b>1.000.000,00</b>	<b>0,27</b>	<b>0,00</b>	<b>0,00</b>
<b>TOTAL GERAL</b>	<b>391.697.807,00</b>	<b>100,00</b>	<b>368.113.540,00</b>	<b>100,00</b>	<b>23.584.267,00</b>	<b>6,41</b>



PREFEITURA DO MUNICÍPIO DE PIRACICABA

---

# ORÇAMENTO CRIANÇA E ADOLESCENTE (OCA) EM 2010



# PREFEITURA DO MUNICÍPIO DE PIRACICABA

---

## DEFINIÇÃO

### ➤ Orçamento Criança e Adolescente ( OCA )

Tem como objetivo organizar as informações contidas no orçamento público, de forma a esclarecer o que se destina à promoção e ao desenvolvimento da criança e do adolescente, de acordo com metodologia desenvolvida pela Fundação Abrinq.



<b>EIXO / ÁREAS</b>	<b>ORÇAMENTO PONDERADO</b>
<b>PROMOVENDO VIDAS SAUDAVEIS</b>	<b>63.176.850,00</b>
SAUDE	53.022.000,00
SANEAMENTO	4.702.350,00
HABITACAO	5.452.500,00
<b>ACESSO A EDUCACAO DE QUALIDADE</b>	<b>140.225.600,00</b>
EDUCACAO	136.260.400,00
CULTURA	484.800,00
DESPORTO E LAZER	3.480.400,00
<b>PROMOCAO DE DIREITOS E PROTECAO INTEGRAL</b>	<b>9.773.486,90</b>
ASSISTENCIA SOCIAL	9.627.994,70
DIREITOS DE CIDADANIA	145.492,20
<b>TOTAL GERAL</b>	<b>213.175.936,90</b>



PREFEITURA DO MUNICÍPIO DE PIRACICABA

---

# MEDIDAS MANTIDAS PELA PREFEITURA EM 2010

LEI ORÇAMENTÁRIA ANUAL  
( LOA 2010 )



# PREFEITURA DO MUNICÍPIO DE PIRACICABA

---

## 1) CONTINGENCIAMENTO

- \* INVESTIMENTOS  
(OBRAS/EQUIPAMENTOS) ..... 5%
  
- \* CUSTEIO  
(MATERIAL DE CONSUMO/INSUMOS) ..... 5%
  
- \* SERVIÇOS  
(LIMPEZA/SERV. TERCEIROS) ..... 5%



# PREFEITURA DO MUNICÍPIO DE PIRACICABA

---

## 2) APRIMORAMENTO NO PROCESSO DE COMPRAS

- \* CENTRALIZAÇÃO DE COMPRAS;
- \* PREGÃO ELETRÔNICO;
- \* COLETA ELETRÔNICA (COMPRA DIRETA).



# PREFEITURA DO MUNICÍPIO DE PIRACICABA

---

3) ADEQUAÇÃO NO FLUXO DE INVESTIMENTOS

4) ATUALIZAÇÃO DO CADASTRO

\* MOBILIÁRIO E IMOBILIÁRIO

5) GERENCIAMENTO/GESTÃO DO ORÇAMENTO PÚBLICO



# PREFEITURA DO MUNICÍPIO DE PIRACICABA

---

Maiores informações pelo site:

[www.financas.piracicaba.sp.gov.br](http://www.financas.piracicaba.sp.gov.br)



## MENU

- ||| Home
- ||| Institucional ▶
- ||| Organograma
- ||| IPTU 2009 ▶
- ||| Serviços On Line
- ||| Relação de Bancos Conveniados
- ||| Compensação de Créditos ▶
- ||| Controle Interno ▶
- ||| Abertura de Empresa
- ||| Legislação Tributária
- ||| Fator de Conversão
- ||| Geoprocessamento
- ||| Licitações
- ||| Links

## Principais Notícias

**Finanças realiza treinamento para usuários do Siafem**

leia mais

**Prefeitura protocola o Projeto de Lei do Orçamento 2010**

leia mais

## Destaques

### Últimas Notícias

11/03 - Site da Secretaria de Finanças tem recorde de acessos

19/02 - Secretário de Finanças participa de evento do BNDES

03/12 - Empresas poderão ser excluídas do Simples Nacional em 2009

## Transparência Pública

- ||| Balanços
- ||| Gestão Fiscal
- ||| Relatório Resumido de Execução Orçamentária
- ||| Lei Orçamentária Anual (LOA)
- ||| Lei de Diretrizes Orçamentárias (LDO)
- ||| Plano Plurianual (PPA)
- ||| Orçamento Criança e Adolescente (OCA)
- ||| SIAFEM
- ||| Recursos Federais
- ||| Relatórios Diversos
- ||| Prestação de Contas